

BURSA İLİ,NİLÜFER İLÇESİ, ÖZLÜCE MAHALLESİ

H21C03C2A PAFTA 4401 ADA 9 PARSEL

1/5000 ÖLÇEKLİ NİLÜFER NAZIM İMAR PLANI DEĞİŞİKLİĞİ

AÇIKLAMA RAPORU

PLAN DEĞİŞİKLİĞİ TALEBİ

Bursa İli, Nilüfer İlçesi ,Özlüce Mahallesi, H21C03C2A Pafta 4401 Ada 9 parsel sahibince alandaki kullanım değişikliği nedeniyle 1/5000 Nazım İmar Planında konut alanında olan parselinin ticaret alanına alınması talep edilmiştir.

PLAN DEĞİŞİKLİĞİ ALANININ KONUMU

Plan değişikliği alanı Bursa İli, Nilüfer İlçesi, Özlüce tapulama alanında olup,19 Mayıs Mahallesi sınırları içinde kalmaktadır .

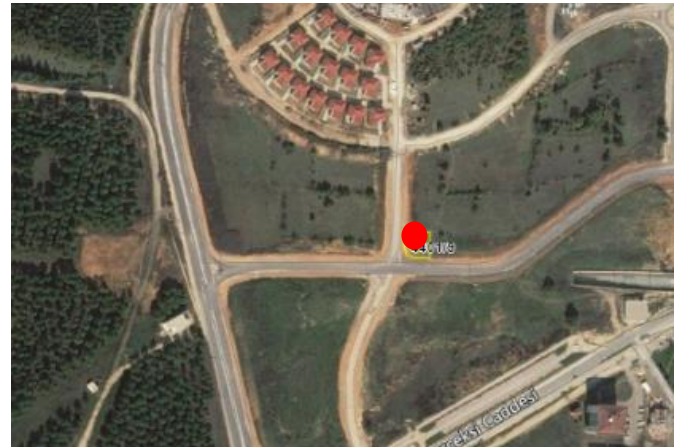
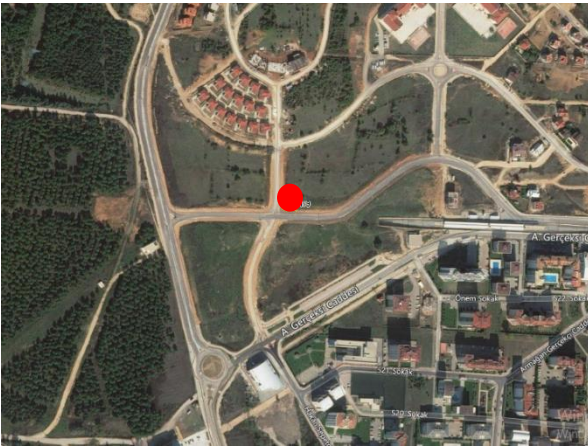
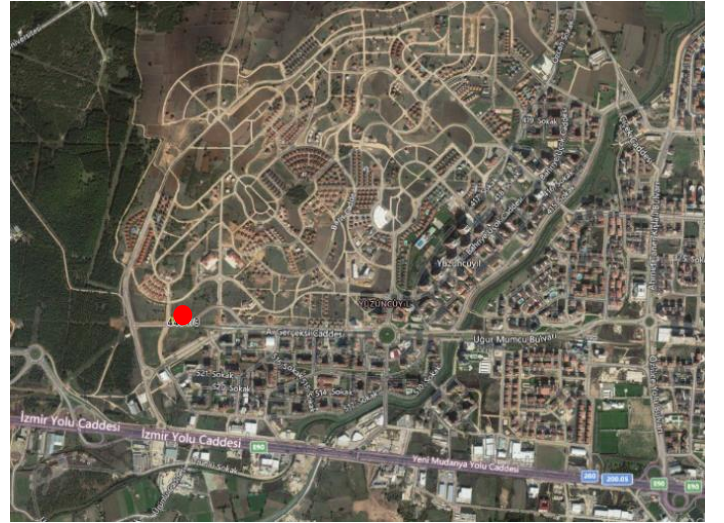

Şekil.1. H21C03C2A PAFTA 4401 ADA 9 Parsel alanı ve çevresi uydu görüntüsü

PLAN DEĞİŞİKLİĞİ ALANI, ULAŞIM, MEVCUT DURUM VE ÇEVRE BİLGİLER

Ulaşım ve Mevcut Çevresel Durum

Plan değişikliği alanı İzmir yoluna yaklaşık 500m, Uludağ üniversitesi batısından geçen Egemenlik caddesine 200m , Batı kent metro istasyonuna 100m mesafededir. Parsel alanı çevresinde mevcut konut yapıları ve inşaat aşamasında ticari yapılar bulunmamaktadır.



Şekil.2. H21C03C2A PAFTA 4401 ADA 9 Parsel alanı Ulaşım durumu ve mevcut çevre yapılaşma

PLAN DEĞİŞİKLİĞİ ALANI, MÜLKİYET DURUMU

Plan değişikliği alanı Özlüce mülkiyet sınırları içinde , imar uygulaması tamamlanmış 510.00m2 arsa vasfındadır.

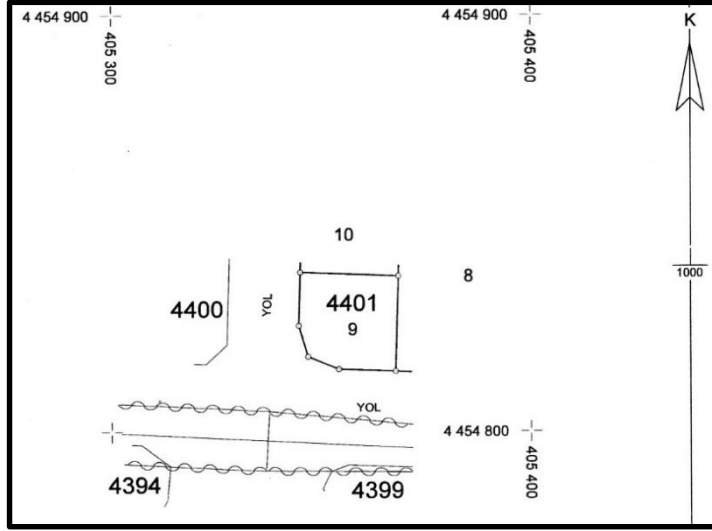

Şekil.2. H21C03C2A PAFTA 4401 ADA 9 Parsel alanı Mülkiyet durumu

PLAN DEĞİŞİKLİĞİ ALANI, EĞİM DURUMU

Plan değişikliği 84 ve 85 kot noktasında bulunmaktadır

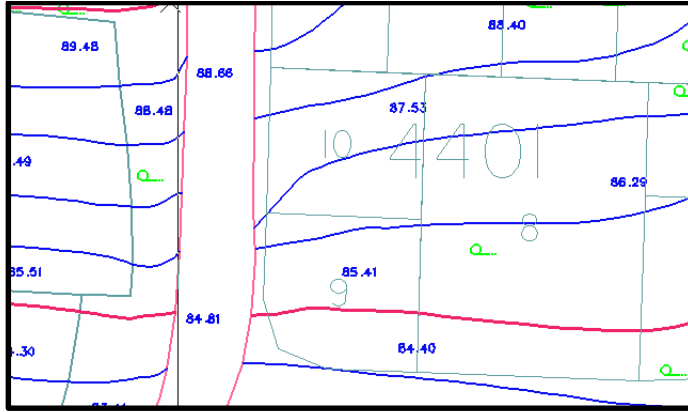

Şekil.3. H21C03C2A PAFTA 4401 ADA 9 Parsel alanı Eğim durumu

PLAN DEĞİŞİKLİĞİ ALANI JEOLJİK DURUM

Plan değişikliği alanı onaylı imar planına esas jeolojik-jeoteknik zemin etüd raporunda neojen zemin alanında kalmaktadır

PLAN DEĞİŞİKLİĞİ ALANI ONAYLI İMAR PLANLARI BİLGİSİ

Onaylı 1/5000 ölçekli Nazım imar planı

Plan değişikliği alanı onaylı Nilüfer, Nazım İmar planında 100 kişi/hektar yoğunlukta konut alanında kalmaktadır.

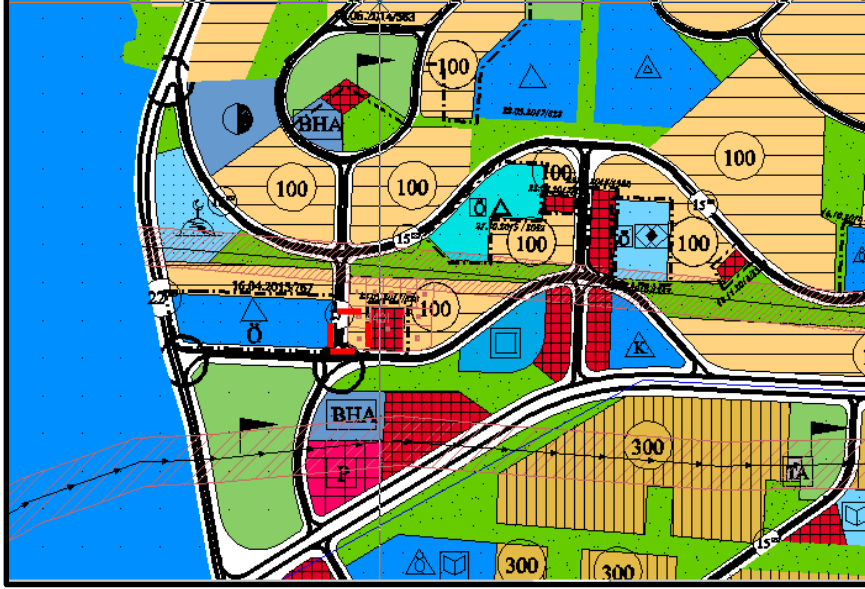

Şekil.4. H21C03C2A Pafta 4401 Ada 9 parsel alanı ve çevresi onaylı nazım imar planı

Onaylı 1/1000 ölçekli Uygulama imar planı

Plan değişikliği alanı onaylı Nilüfer, Batıkent Uygulama İmar Planı kapsamında ayırık nizam iki kat (A-2) konut alanında kalmaktadır

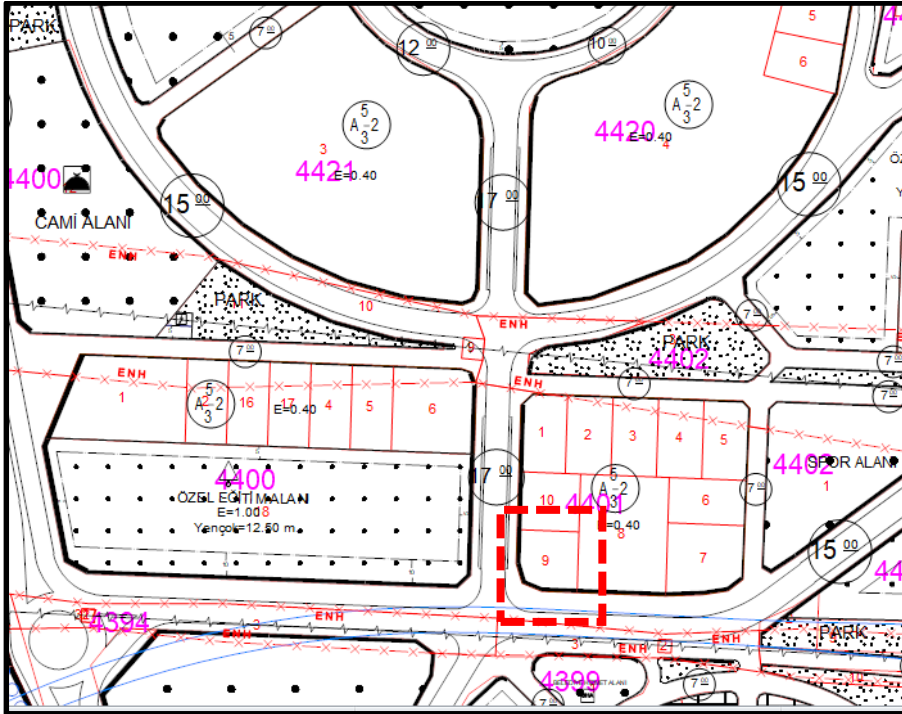

Şekil.5. H21C03C2A PAFTA 4401 ADA 9 Parsel alanı ve çevresi onaylı 1/1000 ölçekli Uygulama İmar Planı

PLAN DEĞİŞİKLİĞİ KARARLARI

Plan deęiřiklięi talebi, onaylı Nazım İmar Planı, Uygulama İmar Planı ve mevcut verilerin deęerlendirmesi sonucunda ,

Bursa B y křehir Belediye Meclisince Onaylı Nazım imar planı deęiřikliklerinde, alanın ulařım  zellikleri ve alandaki ticaret ve eęitim alanı kullanımı ihtiyaı nedeniyle S z konusu parsel  evresinde konut alanlarının ticaret ve  zel eęitim alanları olarak d zenlendięi Ticaret ve  zel eęitim alanları arasında konut kullanımı fonksiyondan  ok ticaret kullanımı devamlılıęını saęlayacak d zenlemenin uygun olduęu belirlenmiřtir.

Bu doęrultuda ;

15 ve 17 metrelik yola cephesi olan parsel alanı, alan  evresindeki kullanım deęiřiklikleri nedeniyle ticaret kullanımı devamlılıęını saęlayacak řekilde ticaret kullanım alanı olarak d zenlenmiřtir.

Arazi kullanım tablosu

Parsel alanı 510.00m2	Konut alanı(m2)	Ticaret alanı (m2)
Onaylı plan	510.00	
Plan deęiřiklięi		510.00

Tablo.1. H21C03C2A PAFTA 4401 ADA 9 Parsel Arazi Kullanım tablosu

Esin Mih ioęlu

řehir Plancısı